YOGA CIRC ULTRA

miltex

Ideal einsetzbar für trockene, feuchte bis nasse Arbeitsbereiche, wie z. B. in Industrie oder Gewerbe.

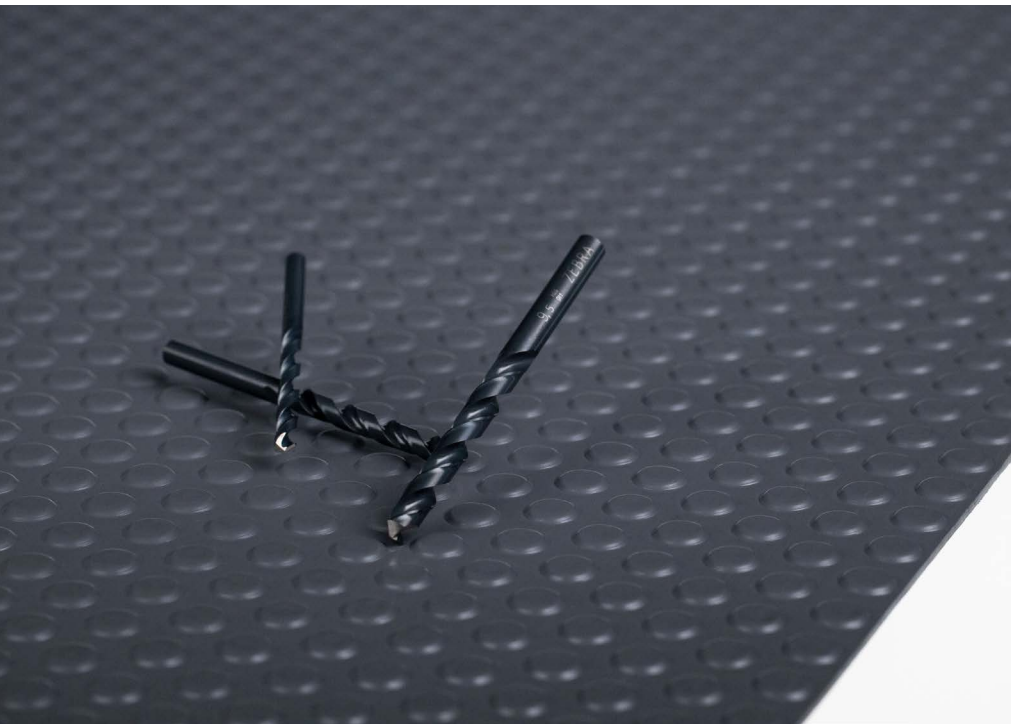

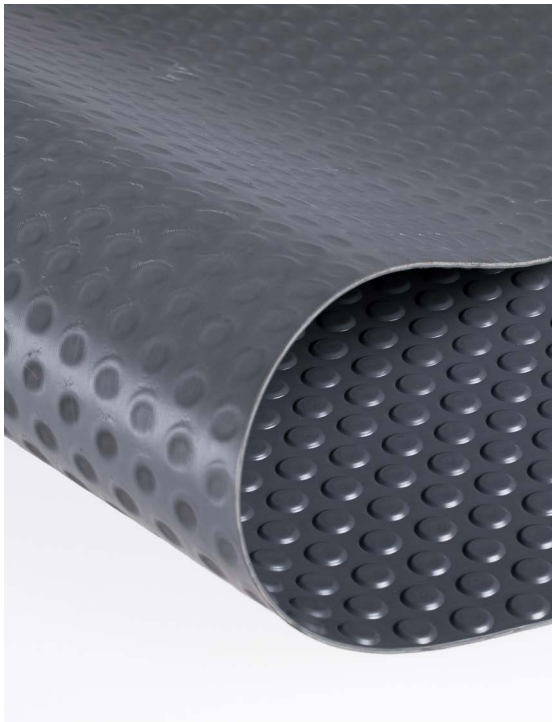

Größen:
98 cm × max. 20 m

Stärke: 3,3 mm
Gewicht: 4,5 kg / m²

Oberfläche:
runde Flachnoppen, geschlossen
Material:
Polyvinylchlorid (PVC)

Eigenschaften

- beständig gegen Laugen, Säuren und Öle bei Kurzzeiteinwirkung (bitte Testmuster anfordern)
- voll durchgefärbter Bodenbelag mit kreisrunden Flachnoppen
- auch als Läuferware in Korridoren oder als Werkbankmatte nutzbar
- korrosionsfest gegen UV-Licht
- temperaturbeständig von –23 °C bis +60 °C
- widersteht Druck und mechanischen Belastungen
- strapazierfähig und rutschfest
- 100 % recylcebar

Reinigung

Einfaches Abkehren durch einen Besen sowie anschließendes Abwischen mit Hilfe eines feuchten Tuches sind absolut ausreichend.

Verlegung

Der Bodenbelag ist leicht in Form zu schneiden; benötigt wird lediglich ein Teppichmesser sowie ein Zollstock/ Bandmaß, falls eine Verlegung vor Ort notwendig ist. Eine Fixierung oder Verklebung ist nicht notwendig.

schwarz

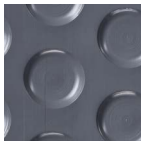
grau

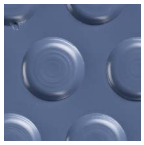
blau